

Tandvården Sjöborren

*Vi får dig att le!*

## **Prislista**

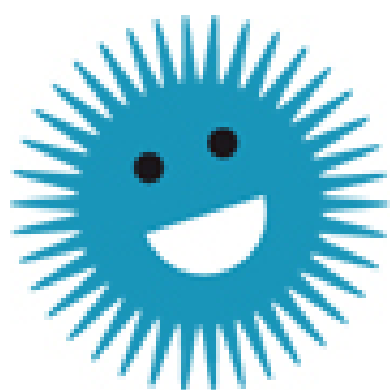

Tandvården  
**Sjöborren**

# Prislista

# Tandvården Sjöborren

\*) Referenspris är grunden för beräkning av det statliga tandvårdsstödet. Alla priser är i svenska kronor.

	<b>Undersökning, riskbedömning och hälsofrämjande åtgärder</b>	<b>Pris</b>	<b>Referenspris *)</b>
101	Basundersökning och diagnostik, utförd av tandläkare	1200,00	900,00
103	Kompletterande eller akut undersökning, utförd av tandläkare	630,00	390,00
107	Omfattande, kompletterande eller akut undersökning, utförd av tandläkare	1650,00	1110,00
108	Utredning inklusive undersökning, utförd av tandläkare	1810,00	1805,00
111	Basundersökning, utförd av tandhygienist	950,00	690,00
112	Basundersökning med fullständig parodontal undersökning, utförd av tandhygienist	1010,00	895,00
113	Akut eller annan undersökning, utförd av tandhygienist	370,00	290,00
114	Kompletterande parodontal undersökning eller kariesutredning, utförd av tandhygienist	685,00	550,00
121	Röntgenundersökning av enskild tand	90,00	60,00
123	Röntgenundersökning, helstatus	925,00	850,00
124	Panoramaröntgenundersökning	550,00	550,00
125	Röntgenundersökning, extraoral	515,00	540,00
126	Röntgenundersökning, omfattande	1035,00	1035,00
127	Röntgenundersökning, delstatus	225,00	205,00
128	Röntgenundersökning, större delstatus	350,00	350,00
131	Tomografiundersökning, en kvadrant eller tandposition 3-3	985,00	1035,00
132	Tomografiundersökning, två kvadranter eller sinus	1270,00	1335,00
133	Tomografiundersökning, tre kvadranter eller käkleder	1560,00	1635,00
134	Tomografiundersökning, fyra kvadranter	1845,00	1935,00
141	Studiemodeller för behandlingsplanering	615,00	615,00
142	Digitala studiemodeller för behandlingsplanering	445,00	445,00
161	Salivsekretionsmätning	655,00	655,00
162	Laboratoriekostnader vid mikrobiologisk undersökning	400,00	400,00
163	Biopsi	1100,00	1100,00

\*) Referenspris är grunden för beräkning av det statliga tandvårdsstödet. Alla priser är i svenska kronor.

<b>Undersökning, riskbedömning och hälsofrämjande åtgärder</b>		<b>Pris</b>	<b>Referenspris *)</b>
164	Laboratoriekostnader vid patologianatomisk diagnostik (PAD)	675,00	675,00

<b>Sjukdomsförebyggande åtgärder</b>		<b>Pris</b>	<b>Referenspris *)</b>
201	Information eller instruktion vid risk för munhälsorelaterade sjukdomar	450,00	450,00
204	Profylaxskena, per skena	845,00	845,00
205	Fluorbehandling, kortare behandlingstid	200,00	185,00
206	Fluorbehandling	375,00	365,00
207	Mekaniskt avlägsnande av supragingival tandsten	420,00	290,00
208	Mekaniskt avlägsnande av supragingival tandsten, omfattande	670,00	555,00
209	Mekaniskt avlägsnande av supragingival tandsten, särskilt tidskrävande	960,00	865,00

<b>Sjukdomsbehandlande åtgärder</b>		<b>Pris</b>	<b>Referenspris *)</b>
-------------------------------------	--	-------------	------------------------

# Prislista

# Tandvården Sjöborren

\*) Referenspris är grunden för beräkning av det statliga tandvårdsstödet. Alla priser är i svenska kronor.

<b>Sjukdomsbehandlande åtgärder</b>		<b>Pris</b>	<b>Referenspris *)</b>
301	Sjukdoms- eller smärtbehandling, mindre omfattande	590,00	425,00
302	Sjukdoms- eller smärtbehandling	900,00	800,00
303	Sjukdoms- eller smärtbehandling, omfattande	1220,00	1180,00
304	Sjukdoms- eller smärtbehandling, särskilt tidskrävande	1765,00	1765,00
311	Information eller instruktion vid munhälsorelaterade sjukdomar eller problem	460,00	450,00
312	Uppföljande information eller instruktion vid munhälsorelaterade sjukdomar eller problem	200,00	180,00
313	Beteendemedicinsk behandling, 60 minuter eller mer	1125,00	1125,00
314	Beteendemedicinsk behandling	520,00	520,00
321	Icke-operativ behandling av kariessjukdom	530,00	455,00
322	Stegvis exkavering	1300,00	1175,00
341	Behandling av parodontal sjukdom eller periimplantit, mindre omfattning	835,00	555,00
342	Behandling av parodontal sjukdom eller periimplantit, större omfattning	1375,00	1085,00
343	Behandling av parodontal sjukdom eller periimplantit, särskilt tidskrävande behandling	1695,00	1630,00
362	Lustgassedering, per gång	865,00	865,00
<b>Kirurgiska åtgärder</b>		<b>Pris</b>	<b>Referenspris *)</b>
401	Tanduttagning, en tand	1650,00	1115,00
402	Tanduttagning, när separation eller friläggning krävs, en tand	2300,00	1585,00
403	Tanduttagning, tillkommande, enkel	500,00	445,00
404	Kirurgiskt avlägsnande av en eller flera tänder i samma kvadrant	3900,00	3275,00
405	Omfattande dentoalveolär kirurgi	4400,00	4370,00
406	Tanduttagning, övertalig tand	1115,00	1115,00
407	Övrig dentoalveolär kirurgi eller plastik, per operationstillfälle	2160,00	2160,00
408	Preprotetisk friläggning med lambå, omfattande	4370,00	4370,00
409	Kirurgiskt avlägsnande av tand i annan kvadrant i samband med parodontalkirurgiska åtgärder, tilläggsåtgärd	1605,00	1605,00

# Prislista

# Tandvården Sjöborren

\*) Referenspris är grunden för beräkning av det statliga tandvårdsstödet. Alla priser är i svenska kronor.

<b>Kirurgiska åtgärder</b>	<b>Pris</b>	<b>Referenspris *)</b>
410 Tanduttagning, ytterligare när flera tanduttagningar utförs under samma dag eller i samband med lambåoperation, tilläggsåtgärd	1650,00	870,00
420 Implantat, per styck	4500,00	2945,00
421 Operation avseende käkbensförankrade implantat, ett implantat	6500,00	3295,00
422 Kirurgisk friläggning av ett implantat vid tvåstegsteknik	1700,00	1580,00
423 Operation avseende käkbensförankrade implantat, två eller tre implantat	8500,00	4795,00
424 Kirurgisk friläggning av två eller tre implantat vid tvåstegsteknik	1800,00	1770,00
425 Operation avseende käkbensförankrade implantat, fyra eller fler implantat	10500,00	6635,00
426 Kirurgisk friläggning av fyra eller fler implantat vid tvåstegsteknik	2400,00	2365,00
427 Benaugmentation med egen vävnad i en kvadrant	3975,00	4175,00
428 Benaugmentation med benersättningsmaterial i en kvadrant	4805,00	5040,00
429 Kirurgiskt avlägsnande av implantat, per operationstillfälle	3920,00	4115,00
430 Benaugmentation med egen vävnad i en kvadrant i samband med benaugmentation i annan kvadrant eller implantatoperation i samma kvadrant, tilläggsåtgärd, per kvadrant	1510,00	1590,00
431 Benaugmentation med benersättningsmaterial i samband med benaugmentation eller implantatoperation i annan kvadrant, tilläggsåtgärd, per kvadrant	2530,00	2650,00
432 Benaugmentation med benersättningsmaterial i samband med implantatinstallation, tilläggsåtgärd, per kvadrant	1885,00	1975,00
435 Avlägsnande av ett implantat	1175,00	1075,00
436 Avlägsnande av ett implantat, enkel	400,00	195,00
446 Rekonstruktiv behandling med membran (GTR) eller emaljmatrixprotein, tilläggsåtgärd, per operationstillfälle	1815,00	1900,00
447 Rekonstruktiv behandling med benersättningsmaterial, tilläggsåtgärd, per operationstillfälle	1225,00	1280,00
448 Fritt bindvävstransplantat vid lambåoperation, tilläggsåtgärd, per operationstillfälle	745,00	785,00
451 Parodontalkirurgi i en kvadrant eller inom tandposition 3–3	3410,00	3410,00
452 Parodontalkirurgi i flera kvadranter eller omfattande parodontalkirurgi i en kvadrant eller inom tandposition 3–3	4715,00	4715,00
453 Kirurgisk behandling av periimplantit och i förekommande fall tänder med parodontit i en kvadrant eller inom tandposition 3–3	3470,00	3590,00
454 Kirurgisk behandling av periimplantit och i förekommande fall tänder med parodontit i flera kvadranter eller omfattande kirurgisk behandling i en kvadrant eller inom tandposition 3–3	4555,00	4715,00
480 Kontroll av koagulation, tilläggsåtgärd	340,00	340,00

# Prislista

## Tandvården Sjöborren

\*) Referenspris är grunden för beräkning av det statliga tandvårdsstödet. Alla priser är i svenska kronor.

<b>Kirurgiska åtgärder</b>		<b>Pris</b>	<b>Referenspris *)</b>
<b>Rotbehandlingsåtgärder</b>		<b>Pris</b>	<b>Referenspris *)</b>
501	Rensning och rotfyllning, en rotkanal	3910,00	3565,00
502	Rensning och rotfyllning, två rotkanaler	4660,00	4295,00
503	Rensning och rotfyllning, tre rotkanaler	5690,00	5390,00
504	Rensning och rotfyllning, fyra eller fler rotkanaler	5990,00	5875,00
520	Akut endodontisk behandling, annan behandlare	1600,00	950,00
521	Akut trepanation och kavumextirpation	1100,00	840,00
522	Komplicerad kanallokalisation	1005,00	845,00
523	Stiftborttagning	1230,00	1230,00
541	Apikalkirurgisk behandling, per operationstillfälle	3840,00	3840,00
542	Apikalkirurgisk behandling, ytterligare tand vid samma	1080,00	1080,00
<b>Bettfysiologiska åtgärder</b>		<b>Pris</b>	<b>Referenspris *)</b>
601	Bettskena i hård akrylat i överkäken, utförd på bettfysiologisk indikation, per skena	4200,00	3675,00
602	Bettskena i hård akrylat i underkäken, utförd på bettfysiologisk indikation, per skena	4200,00	3675,00
603	Reponeringsskena, per skena	5845,00	5845,00
604	Mjukplastskena, laboratoriefremställd, utförd på bettfysiologisk indikation, per skena	2460,00	2205,00
606	Motorisk aktivering	550,00	550,00
607	Bettslipning för ocklusal stabilisering	785,00	785,00
<b>Reparativa åtgärder</b>		<b>Pris</b>	<b>Referenspris *)</b>

# Prislista

# Tandvården Sjöborren

\*) Referenspris är grunden för beräkning av det statliga tandvårdsstödet. Alla priser är i svenska kronor.

<b>Reparativa åtgärder</b>		<b>Pris</b>	<b>Referenspris *)</b>
701	Fyllning av en yta på framtand eller hörntand	1100,00	635,00
702	Fyllning av två ytor på framtand eller hörntand	1450,00	1010,00
703	Fyllning av tre eller flera ytor på framtand eller hörntand	1725,00	1240,00
704	Fyllning av en yta på molar eller premolar	1080,00	815,00
705	Fyllning av två ytor på molar eller premolar	1740,00	1195,00
706	Fyllning av tre eller flera ytor på molar eller premolar	2075,00	1595,00
707	Krona i plastiskt material, klinikframställd	2500,00	1810,00
708	Stiffförankring i rotkanal vid fyllningsterapi, tilläggsåtgärd	575,00	575,00
<b>Protetiska åtgärder</b>		<b>Pris</b>	<b>Referenspris *)</b>
800	Permanent tandstödd krona, en per käke	7475,00	6005,00
801	Permanent tandstödd krona, flera i samma käke	7475,00	4665,00
802	Laboratoriefremställd pelare med intraradikulärt stift	3900,00	3290,00
803	Klinikframställd pelare med intraradikulärt stift	1580,00	1580,00
804	Hängande led vid tandstödd protetik, per led	3250,00	2285,00
805	Emaljretinerad konstruktion, laboratoriefremställd, per stöd	2295,00	1955,00
806	Radikulärförankring vid avtagbar protes	3575,00	3575,00
807	Semipermanent krona eller hängande led, per led	2555,00	2555,00
808	Innerkrona för teleskop- eller konuskonstruktion	3505,00	3505,00
809	Långtidstemporär laboratoriefremställd krona eller hängande led, per led	1090,00	1090,00
811	Cementering av lossnad tandstödd eller implantatstödd protetisk konstruktion, per stöd	1325,00	605,00
812	Reparation av krona eller bro, utan tandteknisk insats	1545,00	1545,00
813	Broreparation med tandteknisk insats	4695,00	4695,00
814	Broreparation med tandteknisk insats, omfattande	8115,00	8115,00
815	Sadelkrona	5420,00	5420,00

# Prislista

# Tandvården Sjöborren

\*) Referenspris är grunden för beräkning av det statliga tandvårdsstödet. Alla priser är i svenska kronor.

	<b>Protetiska åtgärder</b>	<b>Pris</b>	<b>Referenspris *)</b>
822	Partiell protes för temporärt bruk, en till tre tänder	4450,00	3815,00
823	Partiell protes för temporärt bruk, fyra eller fler tänder	5755,00	5370,00
824	Partiell protes med metallskelett, klammerförankrad	13615,00	11380,00
825	Komplicerad partiell protes med metallskelett som förankras med stöd	12880,00	12880,00
826	Attachments, per styck	100,00	100,00
827	Hel underkäksprotes	10765,00	9665,00
828	Hel överkäksprotes	10765,00	9665,00
829	Immediatprotes, hel käke	10070,00	7235,00
831	Justering av avtagbar protes	575,00	395,00
832	Lagning av protes eller tillsättning av protestand	1325,00	1305,00
833	Rebasering av protes	3050,00	2665,00
834	Lagning av protes där avtryck krävs	2740,00	2030,00
835	Rebasering och lagning av protes	3710,00	3165,00
836	Komplicerad lagning av protes	4595,00	3960,00
837	Komplicerad lagning av protes där uppvaxning och gjutning av ny del utförs vilken svetsas till befintlig protes	6945,00	6840,00
839	Inmontering av förankringselement, per käke	3115,00	3115,00
845	Oklusionskorrigerande bettslipning	2025,00	2025,00
846	Skena, hel eller cementerad i sektioner, för vertikal platsberedning eller bettstabilisering	5055,00	4585,00
847	Klammerplåt	3960,00	4130,00
848	Betthöjning eller uppbyggnad för oklusal stabilisering med fyllningsmaterial, per tandposition	575,00	575,00
850	Implantatförankrad krona, en per käke	11550,00	8445,00
852	Implantatförankrad krona, flera i samma käke	10050,00	6550,00
853	Hängande led vid implantatförankrad bro	4215,00	2285,00
854	Semipermanent krona eller hängande led på implantat, per led	2230,00	2230,00



# Prislista

# Tandvården Sjöborren

\*) Referenspris är grunden för beräkning av det statliga tandvårdsstödet. Alla priser är i svenska kronor.

	<b>Protetiska åtgärder</b>	<b>Pris</b>	<b>Referenspris *)</b>
855	Fästskruv/broskruv och cylinder vid semipermanent krona på implantat, per implantat	560,00	560,00
856	Långtidstemporär laboratoriefremställd krona eller hängande led på implantat, per led	1580,00	1580,00
857	Fästskruv/broskruv och cylinder vid långtidstemporär laboratoriefremställd krona på implantat, per implantat	505,00	505,00
858	Distans inklusive distansskruv, per styck	2150,00	1315,00
859	Integrerad distans/kopplingskomponent	1200,00	1120,00
861	Implantatförankrad bro, överkäke, fyra implantat	31860,00	33045,00
862	Implantatförankrad bro, överkäke, fem implantat	33840,00	35085,00
863	Implantatförankrad bro, överkäke, sex implantat eller fler	35370,00	36660,00
865	Implantatförankrad bro, underkäke, fyra implantat eller fler	30380,00	31960,00
871	Implantatstött täckprotes, överkäke, två implantat, eller implantatstött täckprotes, underkäke, oavsett antal implantat	17350,00	18085,00
872	Implantatstött täckprotes, överkäke, tre implantat	19555,00	20385,00
873	Implantatstött täckprotes, överkäke, fyra implantat eller fler	22105,00	23040,00
874	Tillägg för alveolarbar på två implantat	4145,00	4565,00
875	Tillägg för alveolarbar på tre implantat	4700,00	5380,00
876	Tillägg för alveolarbar på fyra implantat	5605,00	7165,00
877	Implantatstött täckprotes, exklusive distanser och förankringselement	14390,00	14985,00
878	Förankringselement täckprotes, tillägg, per styck	280,00	295,00
881	Reparation av fast implantatförankrad konstruktion, mindre omfattande	1200,00	1160,00
883	Reparation/ombyggnad av fast implantatförankrad konstruktion med tandteknisk insats	5620,00	3125,00
884	Reparation/ombyggnad av implantatförankrad bro där omfattande tandteknisk insats krävs	10355,00	7655,00
888	Fästskruv/broskruv, per styck	220,00	185,00
889	Distansskruv, per styck	395,00	385,00
892	Läkdistan, per styck	355,00	345,00
893	Avmontering av implantatstödda konstruktioner på sammanlagt ett till tre implantat	1650,00	1120,00

# Prislista

# Tandvården Sjöborren

\*) Referenspris är grunden för beräkning av det statliga tandvårdsstödet. Alla priser är i svenska kronor.

<b>Protetiska åtgärder</b>		<b>Pris</b>	<b>Referenspris *)</b>
894	Återmontering av implantatstödda konstruktioner på sammanlagt ett till tre implantat	1650,00	1175,00
895	Avmontering av implantatstödda konstruktioner på sammanlagt fyra eller fler implantat	1900,00	1480,00
896	Återmontering av implantatstödda konstruktioner på sammanlagt fyra eller fler implantat	2000,00	1595,00
<b>Tandreglering och utbytesåtgärder</b>		<b>Pris</b>	<b>Referenspris *)</b>
900	Tandreglering, aktiv behandling högst 6 månader	8970,00	9405,00
901	Tandreglering, en käke, aktiv behandling 6 månader till 1 år	13470,00	14115,00
902	Tandreglering, en käke, aktiv behandling 1 år till 1,5 år	16750,00	17560,00
903	Tandreglering, en käke, aktiv behandling 1,5 år till 2 år	19735,00	20690,00
904	Tandreglering, en käke, aktiv behandling mer än 2 år	24445,00	25635,00
905	Tandreglering, båda käkar, aktiv behandling 6 månader till 1 år	19005,00	19910,00
906	Tandreglering, båda käkar, aktiv behandling 1 år till 1,5 år	22285,00	23355,00
907	Tandreglering, båda käkar, aktiv behandling 1,5 år till 2 år	25565,00	26795,00
908	Tandreglering, båda käkar, aktiv behandling mer än 2 år	30780,00	32270,00
921	Krona i stället för ersättningsberättigande fyllning, fram- eller hörntand	1145,00	1240,00
922	Krona i stället för ersättningsberättigande fyllning, molar eller premolar	7375,00	1595,00
925	Implantatbehandling i entandslucka istället för ersättningsberättigande tandstödd bro, kirurgisk del/implantatoperation	4470,00	4665,00
926	Implantatbehandling i entandslucka istället för ersättningsberättigande tandstödd bro, protetisk del/implantatförankrad krona	11500,00	6950,00
928	Implantatbehandling i entandslucka istället för ersättningsberättigande tandstödd bro när åtgärd 800 eller 801 har utförts inom två år på en eller båda stödtänderna som utbytet beräknas på, kirurgisk del/implantatoperation	2205,00	2285,00
929	Implantatbehandling i entandslucka istället för ersättningsberättigande tandstödd bro när åtgärd 800 eller 801 har utförts inom två år på en av stödtänderna som utbytet beräknas på, protetisk del/ implantatförankrad krona	4470,00	4665,00
940	Ortodontisk slutning av entandslucka istället för ersättningsberättigande tandstödd bro Utbyte sker mot två åtgärd 801 och en åtgärd	11145,00	11615,00
941	Ortodontisk slutning av entandslucka istället för ersättningsberättigande tandstödd bro när åtgärd 800 eller 801 har utförts inom två år på en av stödtänderna som utbytet beräknas på	6675,00	6950,00

# Prislista

# Tandvården Sjöborren

\*) Referenspris är grunden för beräkning av det statliga tandvårdsstödet. Alla priser är i svenska kronor.

Övrigt	Pris	Referenspris *)
Tandblekning båda käkar	3700,00	
Tandkräm Zendium	30,00	
Tandkräm Opalescence	175,00	
Easy Pick TePe	45,00	
Mellanrumsborste TePe	35,00	
Tandtråd J&J 100m	59,00	
SuperFloss OralB	62,00	
FLUX Fluorsköljning	69,00	
Tandborste TePe	15,00	
Tandborste 4-pack TePe	50,00	
Borsthuvud OralB Sensitive Clean	145,00	
Borsthuvud Precision Clean	145,00	
Blekmedel Opalescence 2-pack	350,00	
Tandkräm Opalescence 20ml	50,00	
Tandborste SOLO	40,00	
El-tandborste OralB Smart	1200,00	
Tandkräm Sensodyne Rapid Relief	45,00	
GUM Soft Pics Advanced	50,00	
Tandtråd OralB Satin floss25m	29,00	
Uteblivande	550,00	
Intyg	1100,00	
Kliniskt FOTO	80,00	
Patient 100% gjutmetall	1000,00	
Jordan Easy Clean Flosser	35,00	

# Prislista

## Tandvården Sjöborren

\*) Referenspris är grunden för beräkning av det statliga tandvårdsstödet. Alla priser är i svenska kronor.

Övrigt	Pris	Referenspris *)
Plackers	50,00	
FLUX 90ml	30,00	
Borsthuvud OralB Barn	99,00	
Clear Correct Konsultation	2000,00	
Clear Correct	35000,00	
Easy Clean Refill	29,00	
Jordan Easy Clean Refill	29,00	
Glide Gum Care floss picks	155,00	

\*) Referenspris är grunden för beräkning av det statliga tandvårdsstödet. Alla priser är i svenska kronor.

## Garanti/Försäkring

Vi har som tandvårdsmottagning försäkring för behandlingsskador samt omgörning av protetiska arbeten.

### Garantiförsäkring gällande krona, bro och avtagbar protetik

Din tandläkare kan eventuellt omfattas av (frivilligt val för tandläkaren) ytterligare 3 års garanti på fast protetik som är definitivt fastsatt, totalt 5 års garantiförsäkring, högst till ursprunglig kostnad.

För mer information, fråga din tandläkare.

## Tandvårdsstödet

Det statliga tandvårdsstödet består av två stödformer:

- ett allmänt tandvårdsbidrag
- ett skydd mot höga kostnader

### Allmänt tandvårdsbidrag

Du får ett tandvårdsbidrag i form av ett tillgodohavande hos Försäkringskassan. Storleken på bidraget varierar med åldern och du kan använda det som delbetalning för tandvård hos valfri tandläkare eller tandhygienist.

- Från och med det år man fyller 24 år till och med det år man fyller 29 år är bidraget 600 kronor per år (1200 kr under två år).
- Från och med det år man fyller 30 och till och med det år man fyller 64 år är bidraget 300 kronor per år (600 kr under två år).
- Från och med det år man fyller 65 år är bidraget 600 kronor per år (1200 kr under två år).

Syftet med bidraget är att stimulera dig till att gå till tandläkaren regelbundet. Du har pengarna tillgodo den 1 juli varje år och kan spara dem i högst två år för betalning av tandvård.

Försäkringskassan håller reda på hur mycket du har kvar.

### Tandvårdsersättning - skydd mot höga kostnader

Kostnader upp till 3 000 kronor av referenspriset, d v s grunden för beräkning av det statliga tandvårdsstödet, får du från och med det år du fyller 24 betala själv. Du kan använda det allmänna tandvårdsbidraget som delbetalning.

- För kostnader på 3 001-15 000 kronor av referenspriset\*) får du 50 procent ersättning.
- För kostnader över 15 000 kronor av referenspriset\*) får du 85 procent ersättning.

Det statliga tandvårdsstödet är tänkt till tandvård som gör dig fri från smärta och sjukdomar. Att du kan äta, tala och tugga samt bidra till ett godtagbart utseende. Om du däremot vill ha en annan typ av behandling får du betala den tillkommande kostnaden själv. Kosmetisk tandvård ingår exempelvis inte i det statliga tandvårdsstödet.

### Fri prissättning

Din tandläkare tillämpar fri prissättning och det kan vara något annat än referenspriset\*).

### Tandhälsoregistret

Socialstyrelsen har fått i uppdrag av regeringen att upprätta ett tandhälsoregister för att kunna framställa statistik, göra en kvalitetssäkring och utvärderingar inom tandvårds- och tandhälsoområdet. Informationen ska också kunna användas i samband med forskning.

Din tandläkare kommer att lämna in uppgifter om hur många tänder du har, hur många av dem som är friska och vilka som har fått behandling. Tandläkaren måste alltid skicka in uppgifter om dina behandlingar till Försäkringskassan, som sedan vidarebefordrar dem till Socialstyrelsen.

\*) Referenspris är grunden för beräkning av det statliga tandvårdsstödet

## Övriga upplysningar

Du får, om du så önskar, skriftlig information om vilka material som har använts vid protetiska arbeten och fyllningar.

Vissa patientgrupper betalar enligt regionens öppenvårdstaxa.

Inför varje behandling lämnar vi alltid en skriftlig prisuppgift och behandlingsförslag samt går igenom eventuell alternativ behandling för att du ska kunna välja det som passar dig bäst.

Mer information får du av oss i tandvårdsteamet.

## Övriga upplysningar från Tandvården Sjöborren

### Övriga upplysningar

Om du vill betala via plusgiro (postgiro) eller bankgiro tar vi ut en administrativ avgift.

Du kan betala med kort, via plusgiro (postgiro) eller faktura- och delbetalningstjänst.

I priserna inkluderas materialkostnad för standardmaterial. Det är den kostnad som legat till grund för beräkningen av referenspriserna för respektive åtgärd. Om dyrare material används betalar du som patient mellanskillnaden.

### **Garantiförsäkring gällande krona, bro och avtagbar protetik**

Vi ger 1 års garanti på avtagbar protetik (avtagbar protes) som är definitivt utlämnad, högst till ursprunglig kostnad.

Vi ger 3 års garanti på fast protetik som är definitivt fastsatt, högst till ursprunglig kostnad.

### **Garanti/Försäkring**

Vi omfattas av patientförsäkring enligt gällande lagstiftning som avser behandlingsskador.